

# Organigramme du personnel de l'EHPAD Maison Sainte Anne de Jard sur Mer

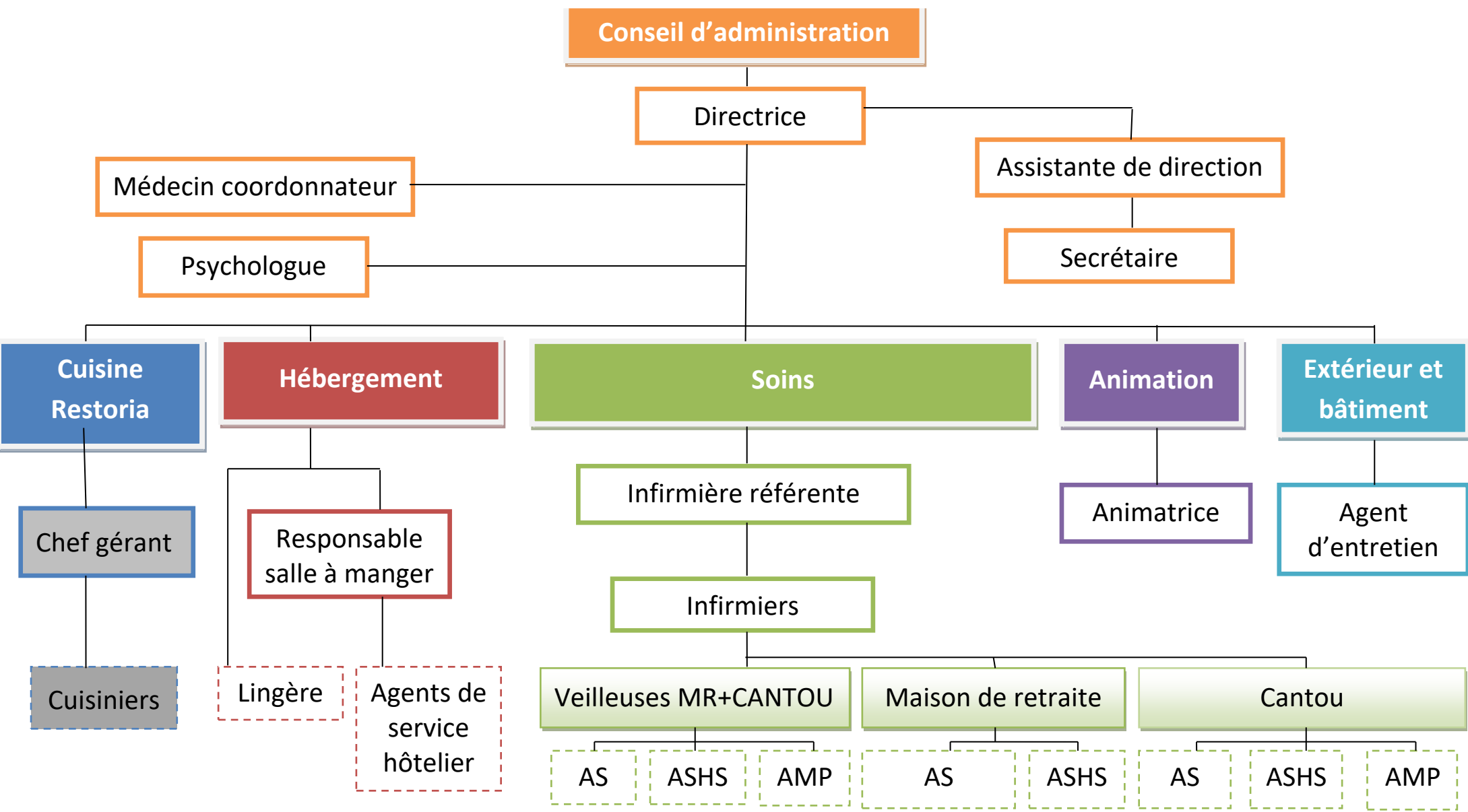

Légende :

**AS** : Aide-soignant

**ASHS** : Agent de service hospitalier soins

**AMP** : Aide médico psychologique

**MR** : Maison de retraite

**CANTOU** : Centre d'Animation Naturelle Tiré d'Occupation Utile